



XME Prestito Facile

XME Prestito Facile è il prestito fino a 75.000 euro veloce e flessibile per i clienti che necessitano di liquidità per soddisfare **esigenze di carattere personale e familiare**.

A chi si rivolge

XME Prestito Facile è rivolto a consumatori, anche titolari di ditta individuale non affidata residenti in Italia che hanno le seguenti caratteristiche:

- **Età compresa tra 18 e 80 anni** non compiuti alla scadenza del prestito
- lavoratori **dipendenti**, anche con contratto **a tempo determinato**, lavoratori **atipici** e **liberi professionisti**, **pensionati** residenti in Italia
- titolari di un **conto corrente**, anche presso altre banche

I plus e i rischi



ATTIVAZIONE FACILE E VELOCE

Il cliente può richiedere un prestito in filiale, dall'internet banking oppure tramite app. L'erogazione avviene in media entro 24 ore su un conto corrente del cliente aperto presso qualsiasi banca.

Possono essere cointestate solo le richieste di finanziamento sottoscritte in Filiale; non sono quindi cointestabili quelle avanzate sui canali app e internet banking. In caso di prestito mono intestato, il conto di addebito può essere cointestato.



Per poter accedere all'internet banking di Intesa Sanpaolo e all'App Intesa Sanpaolo Mobile il cliente deve essere titolare del contratto My Key e aver attivato il servizio a distanza. È possibile aderire a MY KEY in filiale oppure online

UNA PRATICA SNELLA

Per ottenere il prestito non è necessario presentare alcun giustificativo di spesa.



La banca si riserva di richiedere eventualmente i documenti reddituali

UN PIANO SU MISURA

Il cliente può scegliere l'importo che preferisce, da un minimo di 2.000 euro ad un massimo di 75.000 euro, e la durata del piano di rimborso, da 36 a 120 mesi.



Per importi fino a 50.000 euro il finanziamento viene concesso a tasso fisso per tutta la durata del periodo; mentre per gli importi compresi tra 50.000 euro e 75.000 euro è possibile scegliere tra tasso fisso o variabile



Inquadra il QR code per maggiori informazioni su XME Prestito Facile

A cosa prestare attenzione

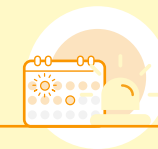

Il cliente, durante la durata del finanziamento, può variare la rata secondo le regole previste contrattualmente nelle opzioni di flessibilità "Cambio Rata" e "Posticipo Rate".

Le due opzioni di flessibilità possono essere attivate:

- dopo aver pagato le prime 12 rate del prestito
- con un intervallo minimo di 12 mesi tra due cambi rata
- solo se il cliente è in regola con il pagamento delle rate (no insolvenze)

CAMBIO RATA

L'opzione "**Cambio Rata**" permette di richiedere l'aumento o la diminuzione dell'importo della rata con conseguente variazione del piano di ammortamento.

Il prolungamento è in funzione della durata originaria del prestito:

- 24-72 mesi: fino a 120 mesi
- 73-120 mesi: fino a 180 mesi

In caso di diminuzione della durata del finanziamento, l'unico controllo presente è il seguente: la nuova rata non può superare del 50% il valore della precedente.

La riduzione o l'allungamento del piano di ammortamento comporta una corrispondente variazione della quota di interessi dovuti.

POSTICIPO RATE

L'opzione "**Posticipo Rate**" permette di rinviare il pagamento di una o più rate consecutive in caso di emergenze, spostando in avanti il piano di ammortamento del numero di mesi corrispondenti alle rate posticipate. Il numero massimo di rate che si possono posticipare coincide con la durata (in anni) del prestito, diminuita di uno.

Ad esempio, se il prestito ha una durata di 5 anni, il numero massimo di rate posticipabili è pari a 4, esercitabili anche in unica soluzione.

Nel periodo di attivazione dell'opzione di "Posticipo rate", maturano degli "interessi di dilazione" calcolati sul debito residuo che saranno ripartiti sulla quota interessi del numero delle rate residue a scadere. Il tasso applicato per gli interessi di dilazione è: il tasso originario del prestito nel caso di tasso fisso, il tasso pro-tempore vigente nel caso di tasso variabile.

Condizioni economiche



Per verificare le condizioni in corso di validità rimandiamo al documento informativo pubblicato su www.intesasanpaolo.com.

Di seguito l'articolazione delle diverse voci di costo:

Costo	Importo
SPESE DI ISTRUTTORIA	2,00% dell'importo finanziato minimo 100 euro, massimo 750 euro
SPESE INCASSO RATA	2,00 euro
COSTO UNITARIO COMUNICAZIONI DI LEGGE	0,70 euro
IMPOSTA DI BOLLO PERCEPITA IN SEDE DI EROGAZIONE	A carico del cliente, laddove prevista e calcolata ai sensi del regime fiscale vigente: <ul style="list-style-type: none">per durate inferiori o uguali a 18 mesi: imposta di bollo sul contratto, addebitata in corrispondenza della prima rataper durate superiori ai 18 mesi: valore minimo tra imposta di bollo e imposta sostitutiva (calcolata in misura percentuale dell'importo finanziato), addebitata in corrispondenza della prima
IMPOSTA DI BOLLO PERCEPITA AD OGNI INVIO COMUNICAZIONE DI LEGGE (UNITARIO)	esente

Messaggio pubblicitario con finalità promozionale.

XME Prestito Facile è un prodotto di Intesa Sanpaolo S.p.A., richiedibile in tutte le filiali, sull'app e sul sito della banca. Il documento informativo contenente le condizioni offerte alla generalità della clientela è disponibile in filiale, sull'app e sul sito della banca. La concessione del prestito è subordinata all'approvazione di Intesa Sanpaolo S.p.A. La durata del prestito varia da un minimo di 36 ad un massimo di 120 mesi.

Esempio per il XME Prestito Facile calcolato al 01/05/2024 e valido fino al 31/05/2024 su un finanziamento di 10.000 euro da rimborsare in 84 mesi, TAN fisso 7,20%; TAEG 8,60%. Importo totale del credito 9.775,00 euro. Il costo totale del credito è pari a 3.276,02 euro e comprende: interessi 2.760,12 euro; interessi di preammortamento 118,00 euro; spese di istruttoria 200,00 euro; spese incasso rata 2,00 euro; costo totale comunicazioni di Legge 4,90 euro (costo unitario per invio comunicazioni di Legge 0,70 euro ed imposta di bollo esente); imposta sostitutiva trattenuta in sede di erogazione 25,00 euro. Importo prima rata (comprensiva degli interessi di preammortamento) 269,91 euro; importo rate mensili successive 151,91 euro. Importo totale dovuto dal consumatore 13.051,02 euro.

Il TAN applicato nell'esempio e quindi l'importo delle rate mensili e del TAEG potranno subire variazioni in caso di richiesta attraverso canali diversi da quello online. L'importo delle rate mensili e del TAEG può variare anche in caso di richiesta di un importo e/o di una durata diversa. Per le condizioni contrattuali di [My Key](#) leggi i fogli informativi e la guida ai servizi disponibili nelle filiali e sul sito internet della banca.

Servizi accessori



Le polizze assicurative accessorie al finanziamento sono facoltative e non vincolanti per ottenere il finanziamento o per ottenerlo a condizioni agevolate.

POLIZZA PROTEGGIPRESTITO

Il cliente, se lo desidera, può abbinare la polizza ProteggiPrestito per **tutelarsi dal rischio di eventi** che possono compromettere il rimborso del prestito o di alcune rate.

Polizza facoltativa, che comprende diverse garanzie, differenziate in base all'età del cliente e alla sua situazione lavorativa: Decesso, Invalidità Totale Permanente, intesa come invalidità di grado pari o superiore al 50%, Malattie Gravi, Perdita Impiego o Inabilità Temporanea Totale o Ricovero Ospedaliero.

In particolare, la polizza ProteggiPrestito è abbinabile a una richiesta di prestito nei casi in cui:

- Il cliente abbia un'età compresa tra 18 e 70 anni non compiuti al momento della sottoscrizione e, comunque, 75 anni non compiuti alla scadenza della polizza
- il prestito abbia una durata di almeno 36 mesi
- l'importo richiesto da assicurare per intestatario sia almeno di 5.000 euro (in caso di cointestazione l'importo minimo è di 10.000 euro)

Messaggio pubblicitario con finalità promozionale.

ProteggiPrestito è una polizza di Intesa Sanpaolo Vita S.p.A. e Intesa Sanpaolo Assicura S.p.A., distribuita da Intesa Sanpaolo S.p.A., soggetta ad esclusioni, limitazioni, franchigie e scoperti. Prima della sottoscrizione leggere il set informativo nelle filiali della Banca e sul sito delle Compagnie www.intesasanpaolovita.it e www.intesasanpaoloassicura.com

XME Prestito Facile

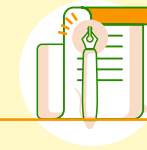

LA COMODITÀ DI UN'UNICA RATA!

Con il servizio **Monorata** abbinabile a XME Prestito Facile (tasso fisso) il cliente può **raggruppare più finanziamenti in un unico prestito**, in modo da avere solo una rata mensile da pagare, misurata sulle sue esigenze.

Il servizio è rivolto alle persone che hanno **uno o più prestiti attivi, sia a tasso fisso sia a tasso variabile**, presso Intesa Sanpaolo o presso altre banche/finanziarie con **pagamenti regolari da almeno 12 mesi**. Il servizio è richiedibile solo in Filiale.

Il servizio Monorata permette:

- **un risparmio sulle spese di gestione di più prestiti**
- **maggiore sostenibilità** grazie al consolidamento di tutti i finanziamenti in un unico prestito, per una gestione più consapevole e sostenibile dell'indebitamento della famiglia. È anche possibile soddisfare ulteriori esigenze di liquidità
- **flessibilità e durata** grazie alla possibilità di alleggerire l'impatto mensile del debito sul bilancio familiare allungando i tempi di rimborso, come da previsioni contrattuali

QUANDO NON PUÒ ESSERE EROGATO

XME Prestito Facile **non può essere erogato** per:

- **consolidare passività** a eccezione di carte di credito, prestiti personali e prestiti finalizzati, sempre regolari nei pagamenti e in corso di regolare ammortamento
- ristrutturazione di **posizioni debitorie**
- **investimenti** di natura finanziaria speculativa
- **operazioni "ponte"** (prefinanziamenti) in attesa, ad esempio, dell'erogazione di mutui ipotecari
- acquisto **immobili**
- finanziare finalità connesse all'esercizio dell'attività professionale o imprenditoriale

Messaggio pubblicitario con finalità promozionale.

Servizio Monorata è un servizio di Intesa Sanpaolo S.p.A. che puoi richiedere di attivare sul XME Prestito Facile in Filiale. Il documento informativo relativo al XME Prestito Facile contenente le condizioni offerte alla generalità della clientela è disponibile in filiale, sull'app e sul sito della banca. La concessione del prestito è subordinata all'approvazione di Intesa Sanpaolo S.p.A.