



XME Prestito Giovani

X ME Prestito Giovani è il prestito a tasso fisso pensato per i clienti che non hanno ancora compiuto 35 anni.

A chi si rivolge

X ME Prestito Giovani è rivolto a consumatori, anche titolari di ditta individuale non affidata residenti in Italia che hanno le seguenti caratteristiche:

- **età compresa tra 18 e 35** anni non compiuti alla richiesta scadenza del prestito
- lavoratori **dipendenti**, anche con contratto **a tempo determinato**, lavoratori **atipici e liberi professionisti, pensionati** residenti in Italia
- titolari di un **conto corrente**, anche presso altre banche

Il cliente può **cointestare il prestito con un'altra persona** che abbia un'età anche superiore ai 35 anni.



Inquadra il QR code per maggiori informazioni su XME Prestito Giovani

I plus e i rischi



ATTIVAZIONE FACILE E VELOCE

Il cliente può richiedere un prestito in filiale, dall'internet banking oppure tramite app. L'erogazione avviene in media entro 24 ore su un conto corrente del cliente aperto presso qualsiasi banca.



Possono essere cointestate solo le richieste di finanziamento sottoscritte in Filiale; non sono quindi cointestabili quelle avanzate sui canali app e internet banking.

Per poter accedere all'internet banking di Intesa Sanpaolo e all'App Intesa Sanpaolo Mobile il cliente deve essere titolare del contratto My Key e aver attivato il servizio a distanza. È possibile aderire a MY KEY in filiale oppure online

UNA PRATICA SNELLA

Per ottenere il prestito non è necessario presentare alcun giustificativo di spesa.



La banca si riserva di richiedere eventualmente i documenti reddituali

UN PIANO SU MISURA

Il cliente può scegliere l'importo che preferisce, da un minimo di 2.000 euro ad un massimo di 30.000 euro, e la durata del piano di rimborso, da 36 a 120 mesi.



Per importi superiori a 30.000 euro gli under 35 possono richiedere il XME Prestito Facile

CONDIZIONI DI PRESTITO DEDICATE

Non sono previste spese di invio di comunicazioni periodiche, di incasso rata e costi aggiuntivi per il rimborso anticipato. Gli oneri fiscali, se previsti, sono a carico della banca.



Gli unici costi di gestione previsti sono le spese di istruttoria pari al 2% sull'importo richiesto, con un minimo di 100 euro e un massimo di 500 euro.

A cosa prestare attenzione

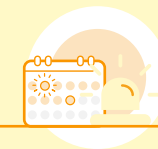

Il cliente, durante la durata del finanziamento, può variare la rata secondo le regole previste contrattualmente per le opzioni di flessibilità "Cambio Rata" e "Posticipo Rate".

Le due opzioni di flessibilità possono essere attivate:

- dopo aver pagato le prime 12 rate del prestito
- con un intervallo minimo di 12 mesi tra due cambi rata
- solo se il cliente è in regola con il pagamento delle rate (no insolvenze)

CAMBIO RATA

L'opzione "**Cambio Rata**" permette di richiedere l'aumento o la diminuzione dell'importo della rata con conseguente variazione del piano di ammortamento.

L'aumento della durata è in funzione della durata originaria del prestito:

- 24-72 mesi: fino a 120 mesi
- 73-120 mesi: fino a 180 mesi

In caso di diminuzione della durata del finanziamento l'unico controllo presente è il seguente: la nuova rata non può superare del 50% il valore della precedente.

La riduzione o l'allungamento del piano di ammortamento comporta una corrispondente variazione della quota di interessi dovuti.

POSTICIPO RATE

L'opzione "**Posticipo Rate**" permette di rinviare il pagamento

di una o più rate consecutive in caso di emergenze, spostando in avanti il piano di ammortamento del numero di mesi corrispondenti alle rate posticipate. Il numero massimo di rate che si possono posticipare coincide con la durata (in anni) del prestito, diminuita di uno.

Ad esempio, se il prestito ha una durata di 5 anni, si può ricorrere all'opzione per un massimo di quattro volte.

Nel periodo di attivazione dell'opzione "Posticipo Rate" maturano degli "interessi di dilazione" calcolati sul debito residuo al tasso contrattualmente previsto, che saranno ripartiti sulla quota interessi del numero delle rate residue a scadere.

Condizioni economiche



Per verificare le condizioni in corso di validità rimandiamo al documento informativo pubblicato su www.intesasanpaolo.com.

Di seguito l'articolazione delle diverse voci di costo:

Costo	Importo
SPESE DI ISTRUTTORIA	2,00% dell'importo finanziato minimo 100 euro, massimo 500 euro
SPESE INCASSO RATA	0,00 euro
COSTO UNITARIO COMUNICAZIONI DI LEGGE	0,00 euro
IMPOSTA DI BOLLO PERCEPITA IN SEDE DI EROGAZIONE	0,00 euro
IMPOSTA DI BOLLO PERCEPITA AD OGNI INVIO COMUNICAZIONE DI LEGGE (UNITARIO)	esente

Messaggio pubblicitario con finalità promozionale.

Esempio per il XME Prestito Giovani calcolato al 01/06/2024 e valido fino al 30/06/2024 su un finanziamento di 10.000 euro da rimborsare in 84 mesi, TAN fisso 7,20%; TAEG 8,10%. Importo totale del credito 9.800,00 euro. Il costo totale del credito è pari a 3.078,12 euro e comprende: interessi 2.760,12 euro; interessi di preammortamento 118,00 euro; spese di istruttoria 200,00 euro; spese incasso rata 0,00 euro; costo totale comunicazioni di Legge 0,00 euro (costo unitario per invio comunicazioni di Legge 0,00 euro ed imposta di bollo esente); imposta sostitutiva trattenuta in sede di erogazione 0,00 euro. Importo prima rata (comprensiva degli interessi di preammortamento) 269,91 euro; importo rate mensili successive 151,91 euro. Importo totale dovuto dal consumatore 12.878,12 euro.

Il TAN applicato nell'esempio e quindi l'importo delle rate mensili e del TAEG potranno subire variazioni in caso di richiesta attraverso canali diversi da quello online. L'importo delle rate mensili e del TAEG può variare anche in caso di richiesta di un importo e/o di una durata diversa.

Servizi accessori



Le polizze assicurative accessorie al finanziamento sono facoltative e non vincolanti per ottenere il finanziamento o per ottenerlo a condizioni agevolate.

POLIZZA PROTEGGIPRESTITO

Il cliente, se lo desidera, può abbinare la polizza ProteggiPrestito per **tutelarsi dal rischio di eventi** che possono compromettere il rimborso del prestito o di alcune rate.

Polizza facoltativa, che comprende diverse garanzie, differenziate in base all'età del cliente e alla sua situazione lavorativa: Decesso, Invalidità Totale Permanente, intesa come invalidità di grado pari o superiore al 50%, Malattie Gravi, Perdita Impiego o Inabilità Temporanea Totale o Ricovero Ospedaliero.

In particolare, la polizza ProteggiPrestito è abbinabile a una richiesta di prestito nei casi in cui:

- il cliente abbia un'età compresa tra 18 e 70 anni non compiuti al momento della sottoscrizione e, comunque, 75 anni non compiuti alla scadenza della polizza
- il prestito abbia una durata di almeno 36 mesi
- l'importo richiesto da assicurare per intestatario sia almeno di 5.000 euro (in caso di cointestazione l'importo minimo è di 10.000 euro)

Messaggio pubblicitario con finalità promozionale.

ProteggiPrestito è una polizza di Intesa Sanpaolo Vita S.p.A. e Intesa Sanpaolo Assicura S.p.A., distribuita da Intesa Sanpaolo S.p.A., soggetta ad esclusioni, limitazioni, franchigie e scoperti. Prima della sottoscrizione leggere il set informativo nelle filiali della Banca e sul sito delle Compagnie www.intesasanpaolovita.it e www.intesasanpaoloassicura.com

XME Prestito Giovani

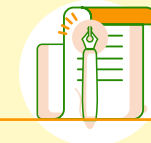

QUANDO NON PUÒ ESSERE EROGATO

XME Prestito Giovani **non può essere erogato** per:

- **consolidare passività**
- ristrutturazione di **posizioni debitorie**
- **investimenti** di natura finanziaria speculativa
- **operazioni "ponte"** (prefinanziamenti) in attesa, ad esempio, dell'erogazione di mutui ipotecari
- acquisto immobili
- finanziare finalità connesse all'esercizio dell'attività professionale o imprenditoriale.

